【なんでも相談室　４月日程表】

2024年度

※日程は変更になることもあります。

	月	火	水	木	金
	1日	2日	3日	4日	5日
12:00～13:00 14:00～15:00	14：00～16：00 （別紙参照）	10：00～16：00 （別紙参照）	10：00～16：00 （別紙参照）	入学宣誓式	14：00～16：00 （別紙参照）
	8日	9日	10日	11日	12日
12:00～13:00	吉永　契一郎 （GS教育系）（he/him）	大藪　加奈 （外国語教育系）（she/her）	八柳　祐一 （GS教育系）（he/him）	井出　明 （GS教育系）（he/him）	河田　英介 （外国語教育系）（he/him）
14:00～15:00	佐々木　葉月 （GS教育系）（he/him）	藤間　崇 （GS教育系）（he/him）	ハモンド・マーク （外国語教育系）（he/him）	村山　孝之 （GS教育系）	唐島　成宙 （GS教育系）
	15日	16日	17日	18日	19日
12:00～13:00	学生相談員ボランティア		小髙　敬寛 （GS教育系）（he/him）		学生相談ボランティア
14:00～15:00			西川　未来汰 （GS教育系）		
	22日	23日	24日	25日	26日
12:00～13:00	学生相談員ボランティア		ラナ―・ジェイコブ （外国語教育系）		学生相談ボランティア
14:00～15:00			小笠原　知子 （GS教育系）		
	29日	30日			
12:00～13:00	昭和の日				
14:00～15:00					

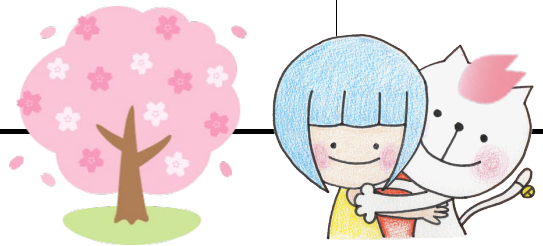

※閉室中に相談したいことがあるときは、基幹教育学務係　窓口までお越しください。
※学生相談員はボランティアです。
　対応時間は変わる場合がありますので、ご承知おきください。

別紙

令和6年度4月「なんでも相談室」各学類相談場所

月日	時間	対象学類	場所（総合教育講義棟）	教員
4/1（月）	14:00～16:00	全学類　対象	プレゼンテーション室	芝口　翼（GS）
			なんでも相談室	翁　瑋（GS）
	15:00～16:30	数物科学類　対象	B7講義室	早川　貴之（数物科学類）
				三橋　了爾（GS）
4/2（火）	10:00～12:00	全学類　対象	プレゼンテーション室	眞住　優助（GS）
			なんでも相談室	數見　由紀子（外教）
	12:00～14:00		プレゼンテーション室	早川　文人（外教）
			なんでも相談室	飯田　玲子（GS）
	14:00～16:00		プレゼンテーション室	滝野　隆久（GS）
			なんでも相談室	渡辺　達雄（GS）
	13:00～14:30	国際学類　対象	B7講義室	古泉　達矢（国際学類）
				山口　善成（国際学類）
				南　コニー（国際学類）
				菅野　磨美（外教）
4/3（水）	10:00～12:00	全学類　対象	プレゼンテーション室	木村　岳裕（GS）
			なんでも相談室	西嶋　愉一（外教）
	12:00～14:00		プレゼンテーション室	佐藤　朋子（外教）
			なんでも相談室	菊谷　まり子（GS）
	14:00～16:00		プレゼンテーション室	黒川　英徳（GS）
			なんでも相談室	家口　美智子（外教）
	12:30～15:00	総合教育部　対象	アドバイジング・ルーム2	西川　未来汰（GS）
				小笠原　知子（GS）
	13:00～15:00	理工3学類　対象	B7講義室	立野　大地（機械工学類）
				堀田　英輔（フロンティア工学類）
				樋口　理宏（電子情報通信学類）
				野中　雄大（GS）
4/5（金）	14:00～16:00	人文学類　対象	B7講義室	小林　大祐（人文学類）
				趙　菁（外教）
				飯倉　江里衣（外教）

国際基幹教育院　（GS）：GS教育系、（外教）：外国語教育系

各学類